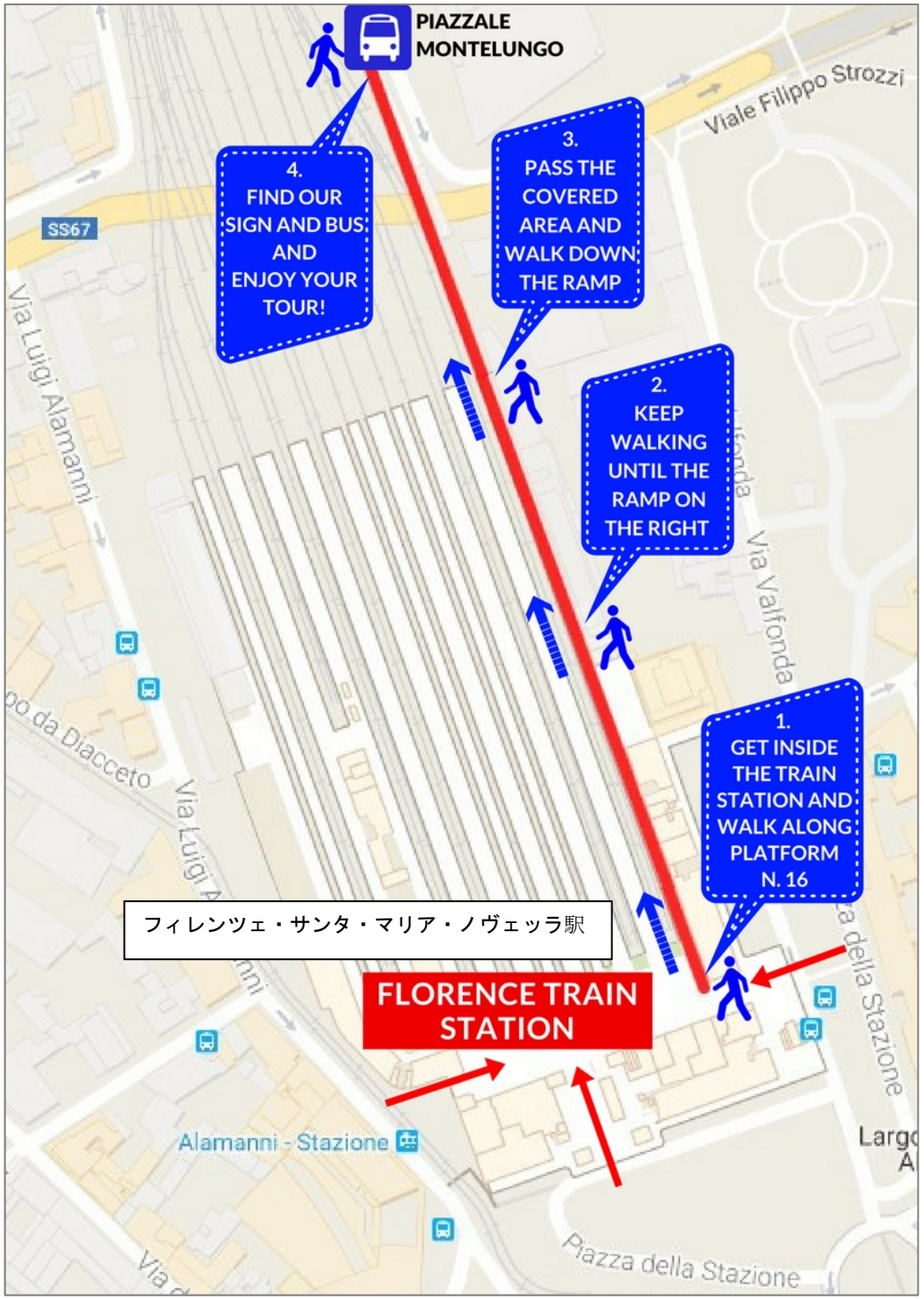

1. プラットフォーム 16 番に沿って歩きます

2. 右側の斜道まで歩きます

3. 構内から出て傾斜を下って歩きます

4. Caf ツアーの黄色い看板とバスが見えます